

□ EXISTENTE  
▨ À CONSTRUIR



PREFEITURA MUNICIPAL  
ARROIO DO MEIO / RS

ADMINISTRAÇÃO :

**2017 - 2020**

RUA MONSENHOR JACOB SEGER | 186 | FONE 051 3716-1166  
ARROIO DO MEIO | RS

RESP PROJETO:

RESP. EXECUÇÃO:

PROPRIETÁRIO:

NOME - ENDEREÇO:

**EMEF BARRA DO FORQUETA**  
**Reforma Prédio Antigo**

PRANCHA:

**04 | SITUAÇÃO E LOCALIZAÇÃO**

DESENHO:

**Diandra**

DATA:

**08/2017**

ESCALA:

**1/500**

À CONSTRUIR:

**187,70m<sup>2</sup>**

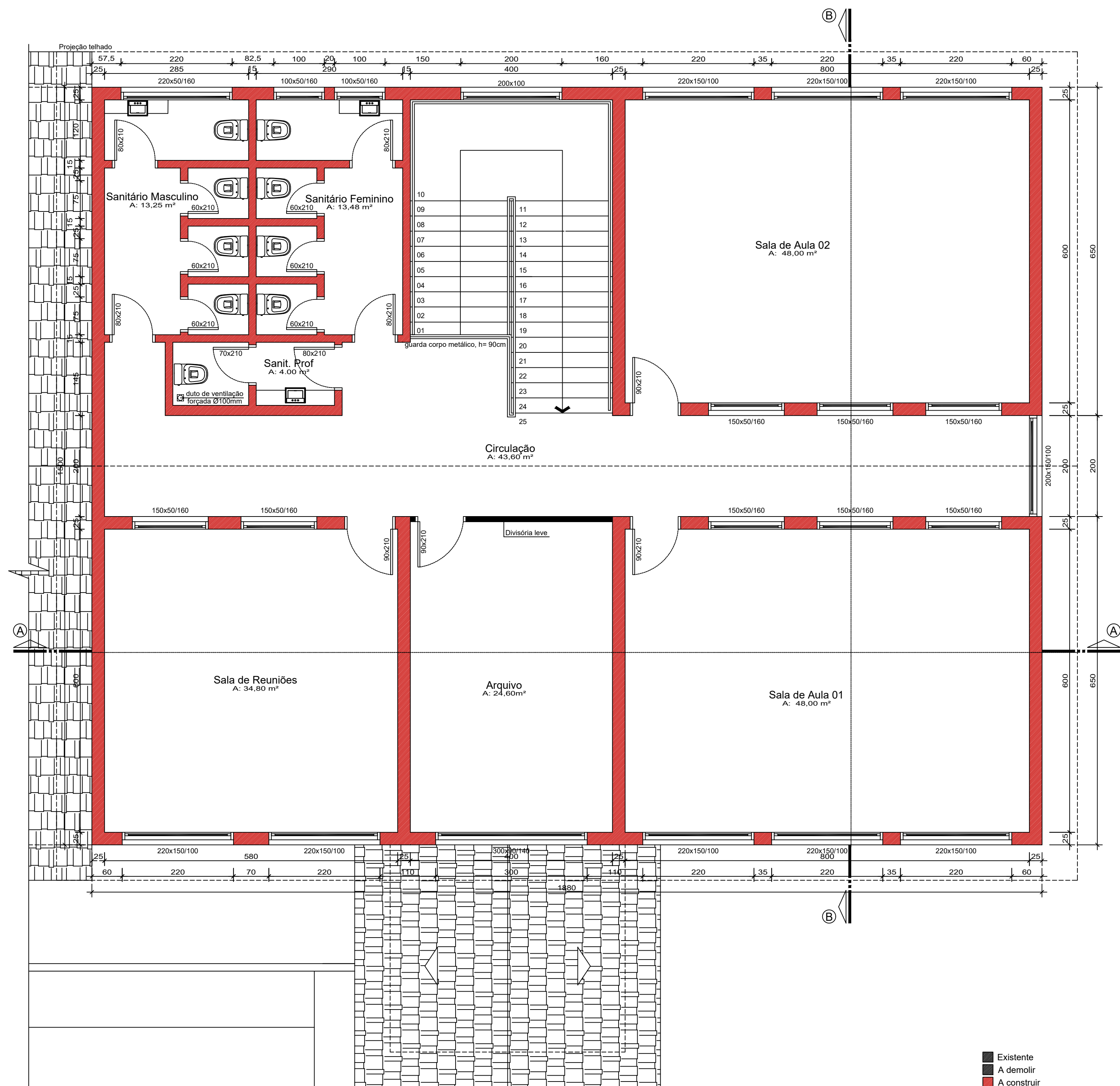

Planta Baixa Superior Escola Nova

Área 282,00m²



PREFEITURA MUNICIPAL  
ARROIO DO MEIO / RS

ADMINISTRAÇÃO  
2017 - 2020

RUA MONSENHOR JACOB SEGER | 186 | FONE 051 3716-1166  
ARROIO DO MEIO | RS

RESP. PROJETO:

RESP. EXECUÇÃO:

PROPRIETÁRIO:

NOME - ENDEREÇO:

EMEF BARRA DO FORQUETA  
Ampliação e Reforma

PRANCHA:

02 | Planta Baixa Pavimento Superior

DESENHO:

Thais

DATA:

08/2017

ESCALA:

1/50

Á. AMPLIAR:

282,00m²



- Existente
- A demolir
- A construir

	<p align="center"><b>PREFEITURA MUNICIPAL</b> <b>ARROIO DO MEIO / RS</b></p> <p align="center">REGISTRO DE OBRAS</p> <p align="center"><b>2017 - 2020</b></p> <p align="center">RUA MONSENHOR JACOB SEGER 1191   FONE 501 3716-1196 ARROIO DO MEIO / RS</p>			
	<p align="center">COMARCA DE</p>			
RESP. PROJETO:  RESP. EXECUÇÃO:  PROPOSTO/ASSINADO:	NOME: ENDEREÇO:  <b>EMEF BARRA DO FORQUETA</b> <b>Ampliação e Reforma</b>			
PRECATORIO:				
<b>03   Cortes AA e BB</b>				
DESENHO:  <b>Thais e Diandra</b>	DATA:  <b>08/2017</b>	ESCALA:  <b>1/50</b>	A AMPLIAR:  <b>282,00m²</b>	



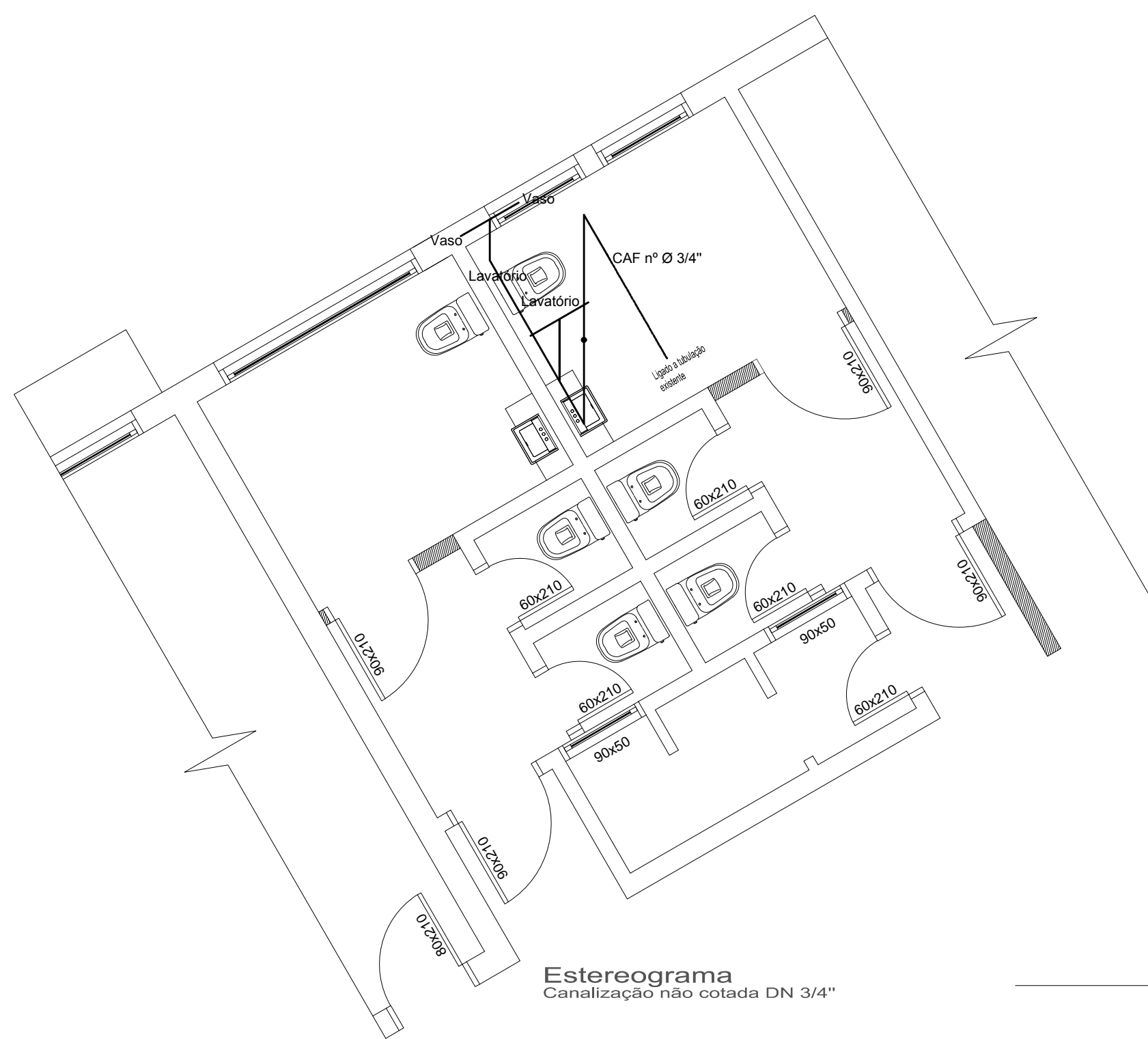

Etereograma

Canalização não cotada DN 3/4"

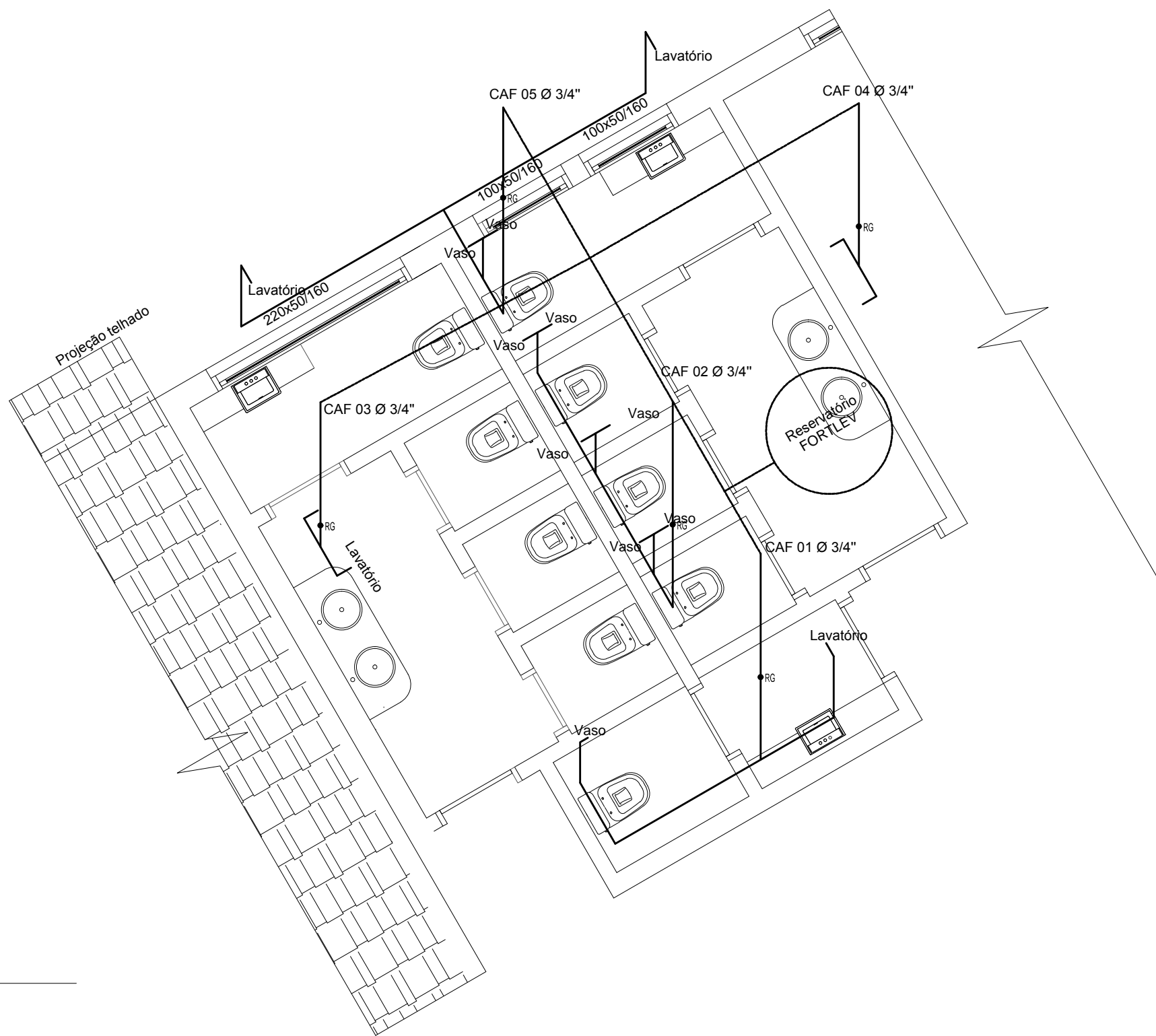

Etereograma

Canalização não cotada DN 3/4"

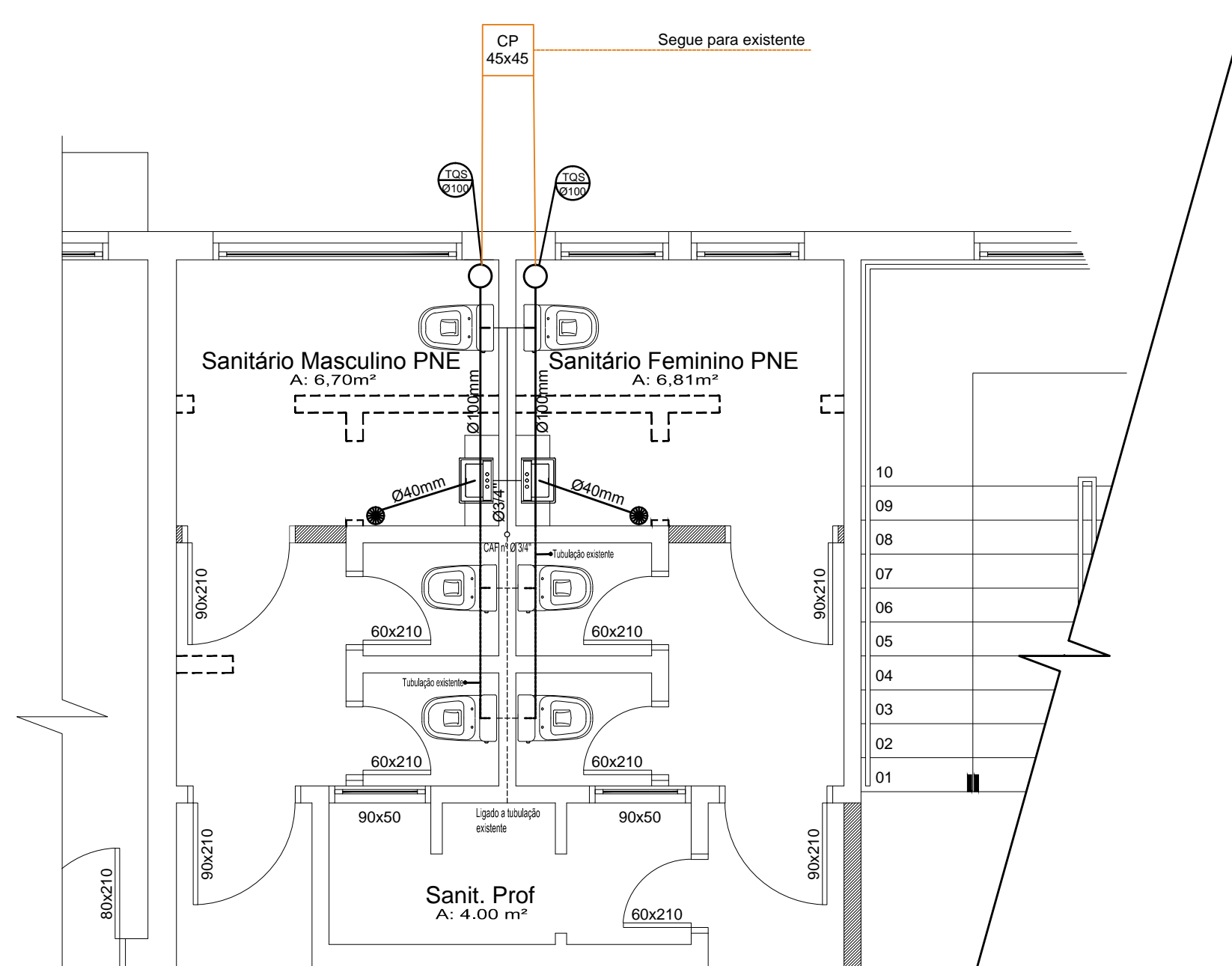

Projeto Hidrossanitário

Pavimento Interior - Área 282,00m²

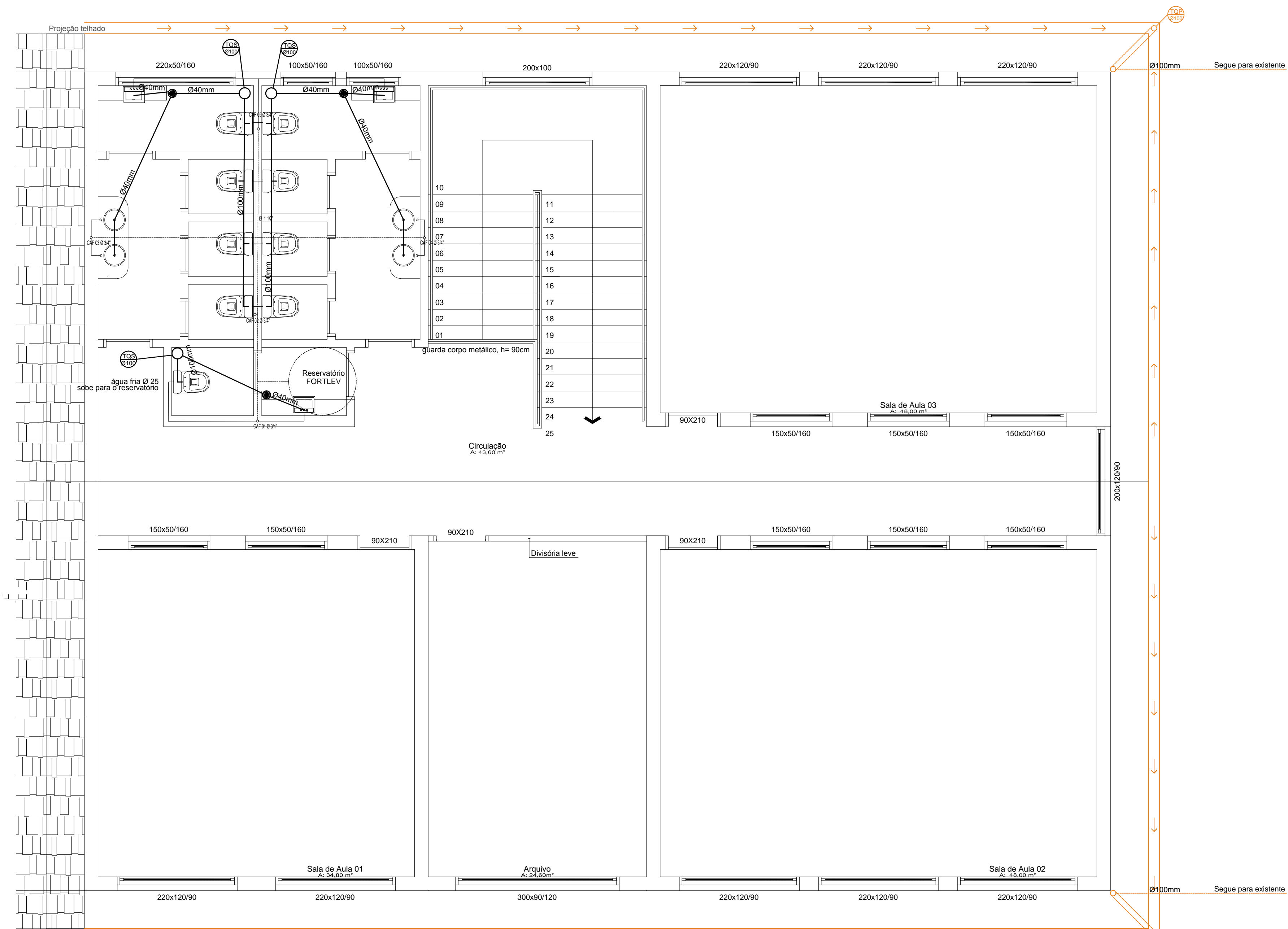

Projeto Hidrossanitário

Pavimento Superior - Área 282,00m²

Entrada de água ligada ao medidor da rede de abastecimento, Ø 25mm

LEGENDA:  
--- ÁGUA FRIA  
--- ESGOTO  
--- PLUVIAL

	<b>PREFEITURA MUNICIPAL</b> <b>ARROIO DO MEIO / RS</b> <small>ADMINISTRAÇÃO</small> <b>2017 - 2020</b> RUA MONSENHOR JACOB SEGER 1188   FONE 051 3716-1168 ARROIO DO MEIO   RS		
RESP. PROJETO: RESP. EXECUÇÃO: PROPRIETÁRIO:	NOME - ENDEREÇO: <b>EMEF BARRA DO FORQUETA</b> Ampliação e Reforma		
PRÓVINCIA: <b>06   Projeto Hidrossanitário e Etereogramas</b>			
DESENHO: <b>Diandra</b>	DATA: <b>08/2017</b>	ESCALA: <b>1/50</b>	A. AMPLIAR: <b>282,00m²</b>

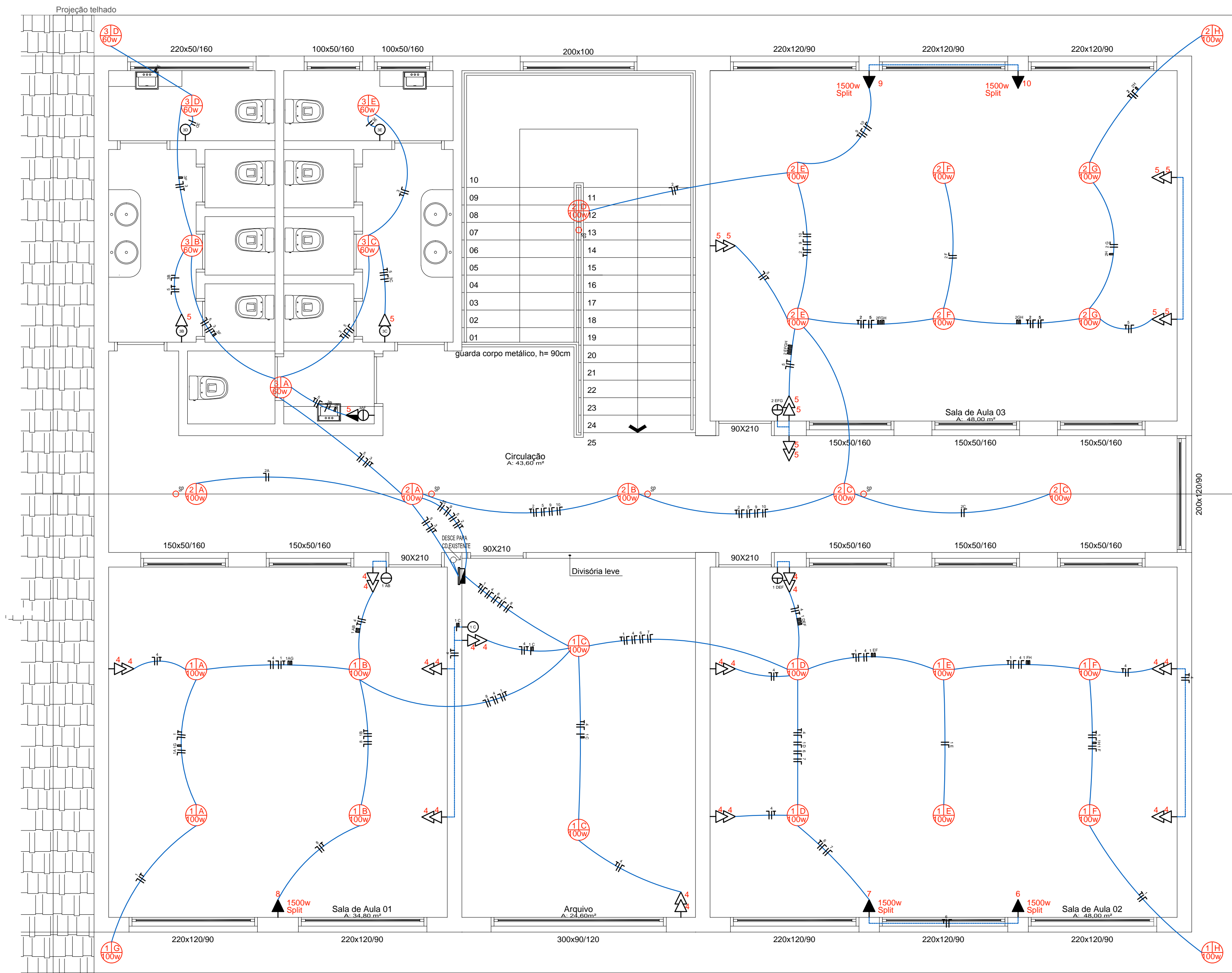

Projeto Elétrico  
Área 282,00m²

QUADRO DE CARGAS						
CD	Circuito	Iluminação (100W)	Tomadas (100W)	Tomadas Espec (W)	Total (W)	Disjuntor (A)
CD 1	01	14			1400	2x1,5
	02	13			1300	2x1,5
	03	6			600	2x1,5
	04		20		20000	2x2,5
	05		14		14000	2x2,5
	06	Split		1	4500	2x4,0
	07	Split		1	4500	2x4,0
	08	Split		1	4500	2x4,0
	09	Split		1	4500	2x4,0
	10	Split		1	4500	2x4,0
TOTAL					59.800	

LEGENDA DE SIMBOLOGIA REGIONAL   RS			
Símbolo	Denominação	Altura (m)	Caixa (mmxmm)
01	Ponto de luz incandescente no teto	Pé direito	100 x 100 octogonal
02	Interruptor simples	1,20	100 x 50
03	Interruptor duplo	1,20	100 x 50
04	Sensor de presença	Pé direito	100 x 50
05	Tomada bipolar baixa na parede	0,30	100 x 50
06	Tomada especial para SPLIT	2,30	100 x 50
07	Tomada baixa seguida de outra tomada baixa	0,30 0,30	100 x 50
08	Tomada média seguida de outra tomada média	1,10 1,10	100 x 50
09	Centro de Distribuição (CD)	1,20	100 x 100
10	Conduto embutido no teto e na parede	1,20	100 x 100
11	Conduto de entrada	1,20	100 x 100
12	Conduto com condutor fase	1,20	100 x 100
13	Conduto com condutor neutro	1,20	100 x 100
14	Conduto com condutor retorno	1,20	100 x 100
15	Conduto com condutor aterramento	1,20	100 x 100



PREFEITURA MUNICIPAL  
ARROIO DO MEIO / RS

ADMINISTRAÇÃO:  
**2017 - 2020**

RUA MONSENHOR JACOB SEGER | 186 | FONE 051 3716-1166  
ARROIO DO MEIO | RS

RESP. PROJETO:  
RESP. EXECUÇÃO:  
PROPRIETÁRIO:

NOME - ENDEREÇO:  
**EMEF BARRA DO FORQUETA**  
Ampliação e Reforma

PRANCHAS  
**05 | Projeto Elétrico**

DESENHO:  
**Diandra**

DATA:  
**08/2017**

ESCALA:  
**1/50**

A AMPLIAR:  
**282,00m²**



FACHADA FRONTAL  
Escala 1:50

	<p>PREFEITURA MUNICIPAL ARROIO DO MEIO / RS</p> <p>ADMINISTRAÇÃO: <b>2017 - 2020</b></p> <p>RUA MONSENHOR JACOB SEGER   186   FONE 051 3716-1166 ARROIO DO MEIO   RS</p>		
RESP. PROJETO: RESP. EXECUÇÃO: PROPRIETÁRIO:	NOME - ENDEREÇO: <b>EMEF BARRA DO FORQUETA</b> <b>Ampliação e Reforma</b>		
PRANCHA: <b>04   Fachada</b>			
DESENHO: <b>Thais e Diandra</b>	DATA: <b>08/2017</b>	ESCALA: <b>1/50</b>	A AMPLIAR: <b>282,00m²</b>



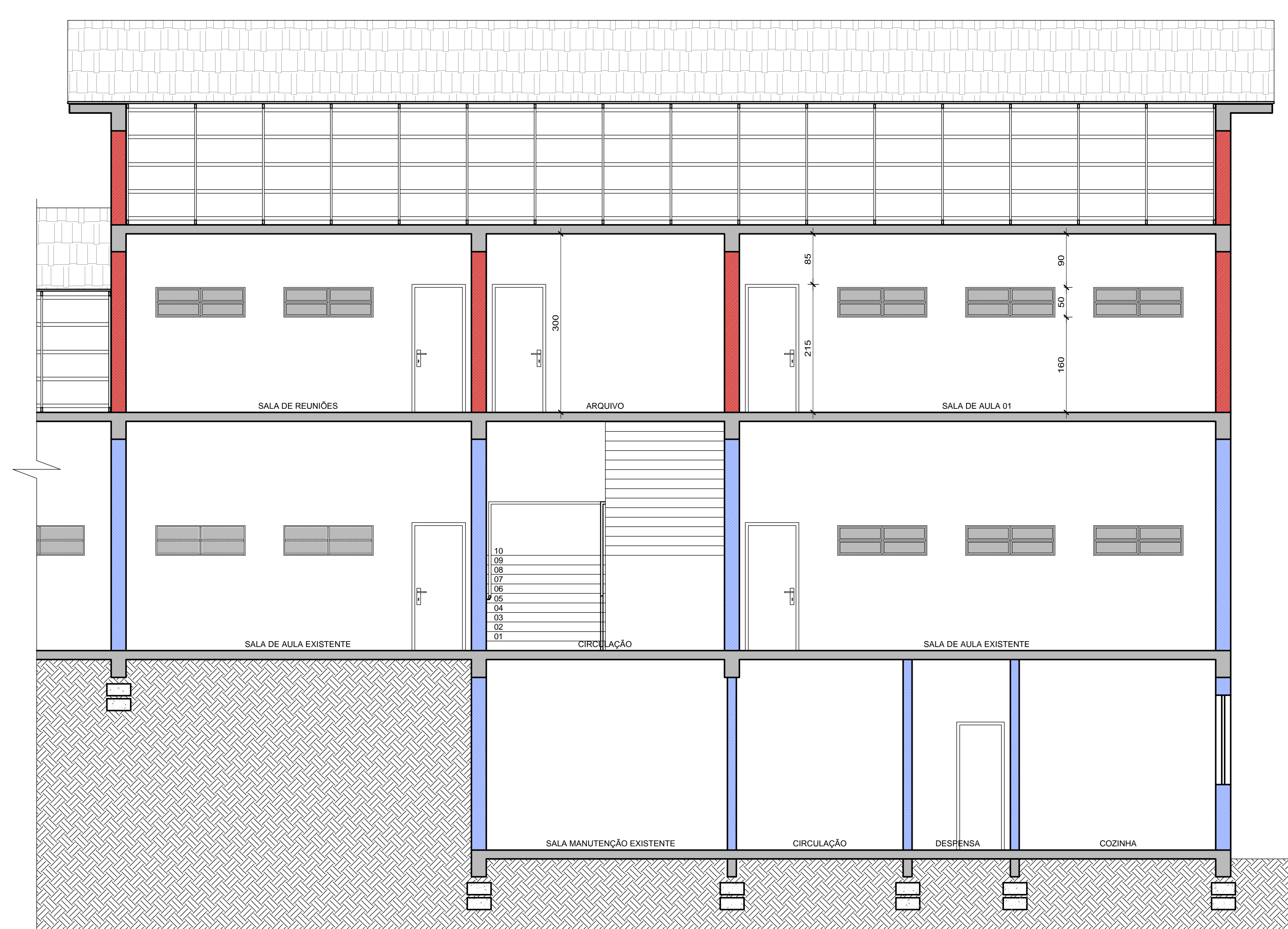

Corte AA  
Escala 1:50

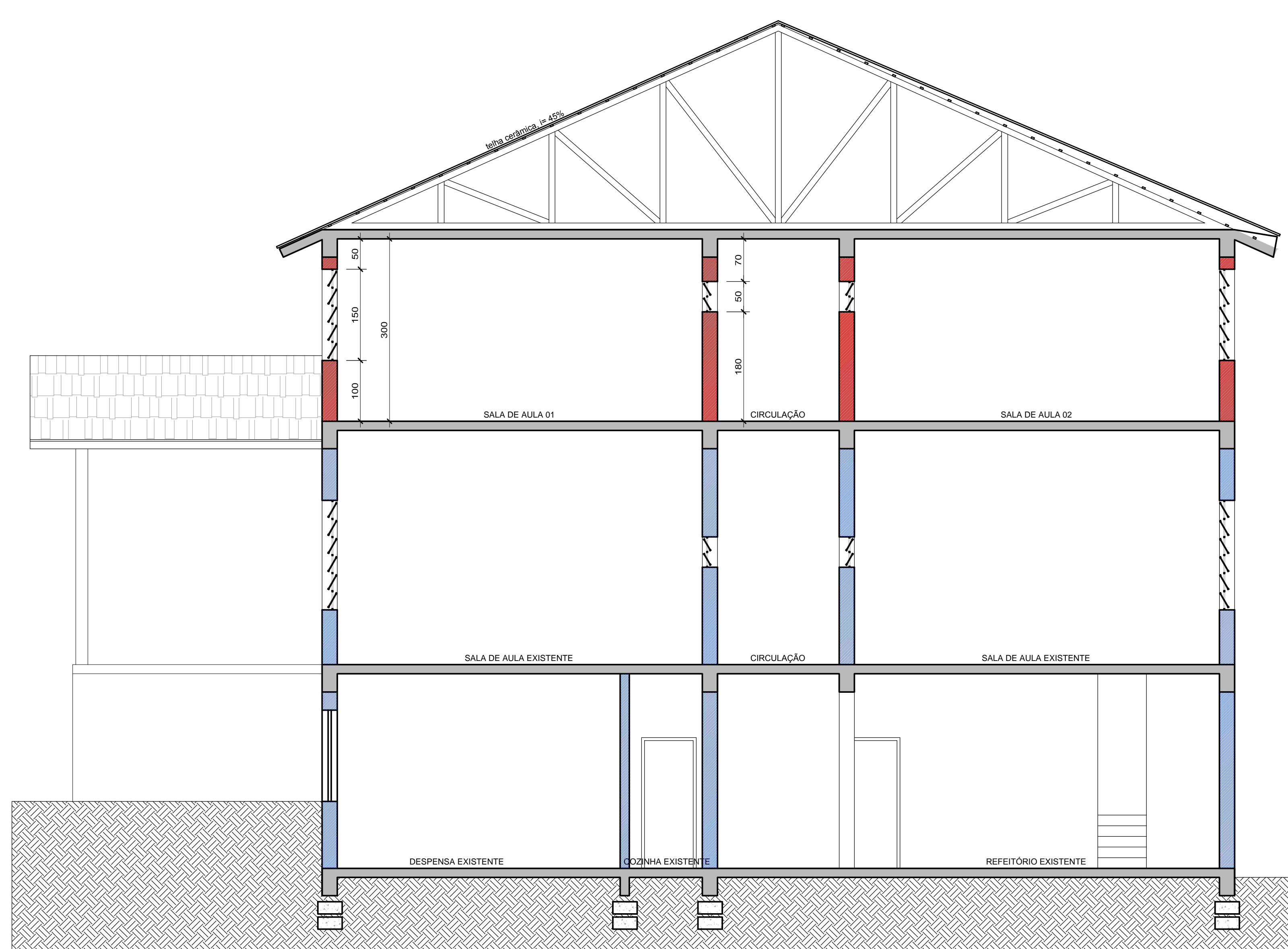

Corte BB  
Escala 1:50

Existente  
A ser demolida  
A ser construída

PREFEITURA MUNICIPAL ARROIO DO MEIO / RS	
PERÍODO: 2017 - 2020	
RUA MONSENHOR JACOB SEDER 1.181 (FONE 051 3716-1166)	
ARROIO DO MEIO / RS	
DESP. PROJETO:	PROJ. APROVADO:
DESP. EXECUÇÃO:	PROJ. EXECUÇÃO:
PROJ. EXECUÇÃO:	PROJ. EXECUÇÃO:
03   Cortes AA e BB	
DESENHO:	DATA:
Thais e Diandra	08/2017
ESCALA:	1/50
282,00m²	

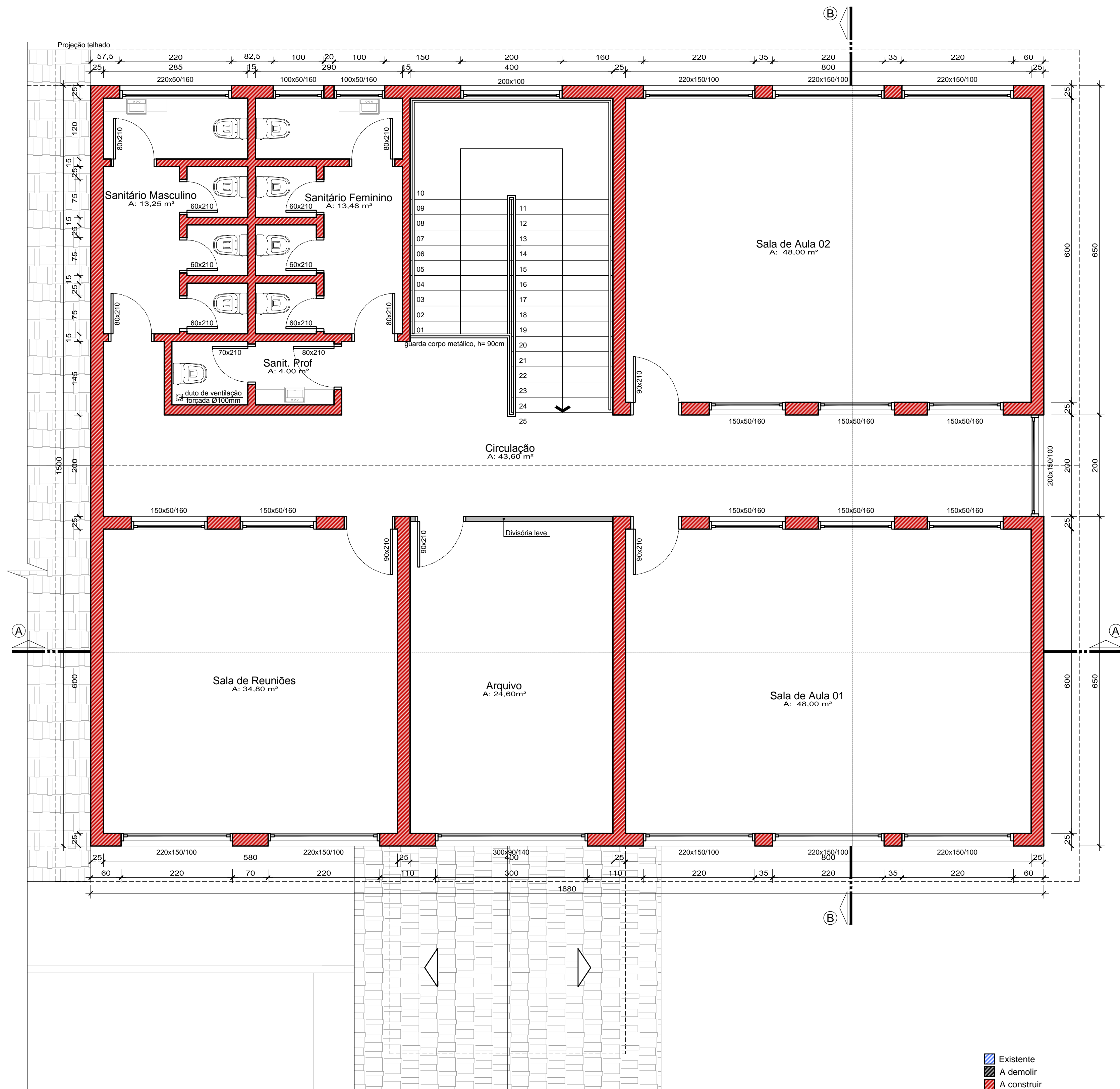

Planta Baixa Superior Escola Nova  
Área 282,00m²

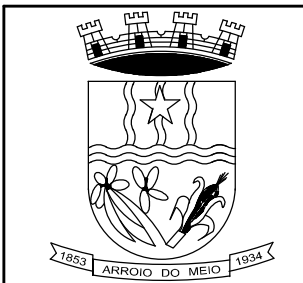

PREFEITURA MUNICIPAL  
ARROIO DO MEIO / RS  
ADMINISTRAÇÃO :  
**2017 - 2020**  
RUA MONSENHOR JACOB SEGER | 186 | FONE 051 3716-1166  
ARROIO DO MEIO | RS

RESP. PROJETO:  
RESP. EXECUÇÃO:  
PROPRIETÁRIO:

NOME - ENDEREÇO:  
**EMEF BARRA DO FORQUETA**  
**Ampliação e Reforma**

PRANCHA:  
**02 | Planta Baixa Pavimento Superior**

DESENHO: <b>Thais</b>	DATA: <b>08/2017</b>	ESCALA: <b>1/50</b>	A. AMPLIAR: <b>282,00m²</b>
--------------------------	-------------------------	------------------------	--------------------------------



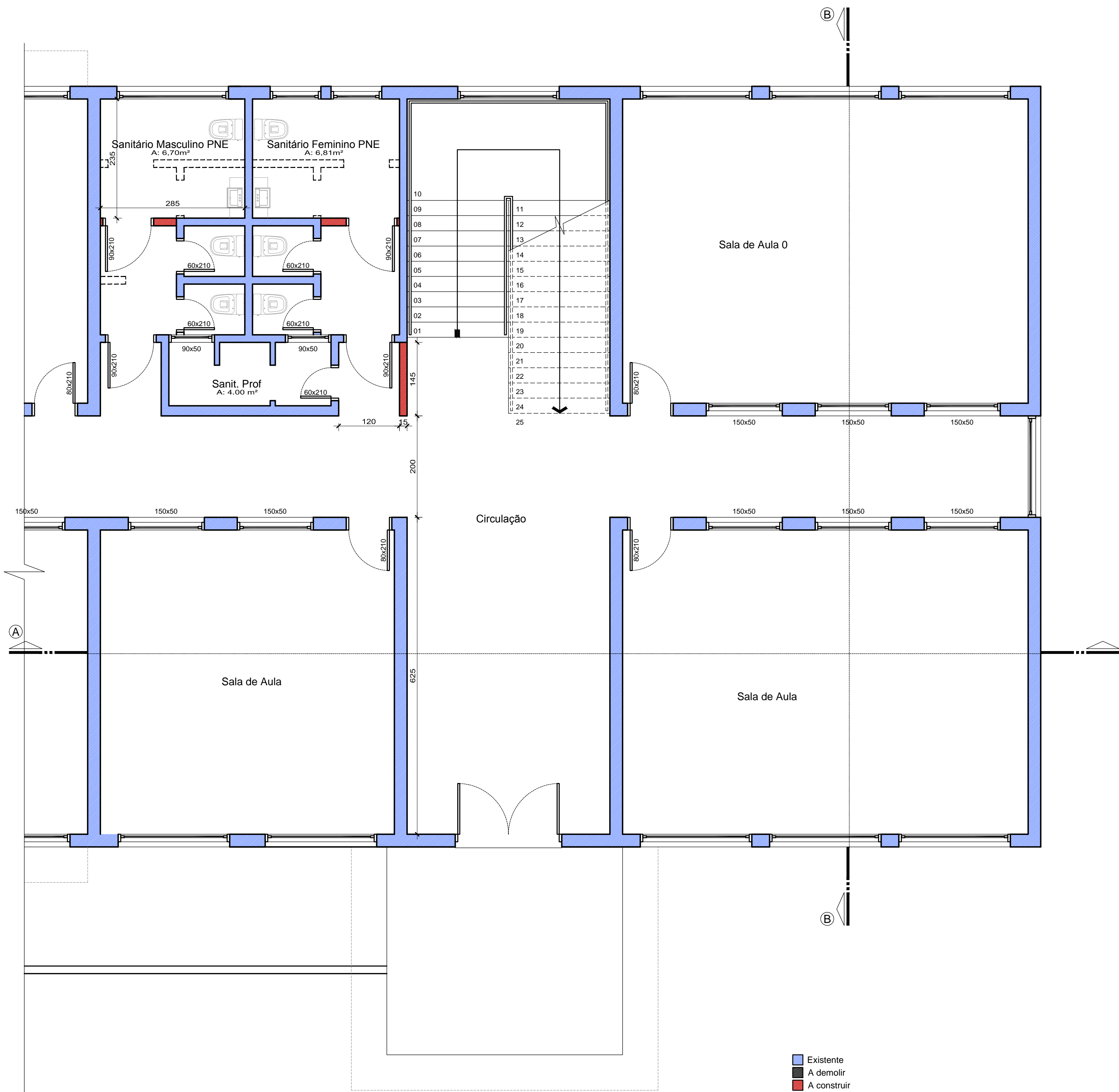

Planta Baixa Pavimento Térreo Escola Nova  
Área existente

- Existente
- A demolir
- A construir

		<b>PREFEITURA MUNICIPAL</b> <b>ARROIO DO MEIO / RS</b> <small>ADMINISTRAÇÃO :</small> <b>2017 - 2020</b> <small>RUA MONSENHOR JACOB SEGER   106   FONE 051 3716-1166</small> <small>ARROIO DO MEIO   RS</small>	
<small>RESP. PROJETO:</small> <small>RESP. EXECUÇÃO:</small> <small>PROPRIETÁRIO:</small>		<small>NOME - ENDEREÇO:</small> <b>EMEF BARRA DO FORQUETA</b> <b>Ampliação e Reforma</b>	
<small>FRANCHA:</small> <b>01   Planta Baixa Pavimento Térreo</b>			
<small>DESENHO:</small> <b>Thais</b>	<small>DATA:</small> <b>08/2017</b>	<small>ESCALA:</small> <b>1/50</b>	<small>Á. AMPLIAR:</small> <b>282,00m²</b>