

(As dimensões da caixa são as mínimas permitidas, de acordo com normas vigentes)

- LEGENDA
- 1 - TUBO 1" Ø" ϕ 2 1/2" (16.1)
 - 2 - COTOVELO 90° ϕ 2 1/2" (16.5)
 - 3 - NÍPEL DUPLO 1" Ø" ϕ 2 1/2" (17.1)
 - 4 - REGISTRO GLOBO ANGULAR 45° ϕ 2 1/2" (8)
 - 5 - ADAPTADOR C/ROSCA MACHO P/ ENGATE RÁPIDO ϕ 2 1/2" (10)
 - 6 - TAMPAO C/ ENGATE RÁPIDO C/ CORRENTE (17.4)
 - 7 - TAMPA DE FERRO FUNDIDO COM INSCRIÇÃO INCÊNDIO (11)
 - 8 - BRITA

DETALHE 5 - HIDRANTE DE RECALQUE
ESC.:LIVRE

	PREFEITURA MUNICIPAL ARROYO DO MEIO / RS.	
	ADMINISTRAÇÃO : 2017-2020 RUA MONSENHOR JACOB SEGER - 186 - FONE 051-5716-1166 ARROYO DO MEIO - RS.	
PROFESSOR: FALLO HENRIQUE RUBIM BARBOSA	NOME - ENDEREÇO : QUADRA ESPORTIVA SETE DE SETEMBRO BAIRRO SÃO CAETANO	
SECRETÁRIO: PREFEITURA MUNICIPAL DE ARROYO DO MEIO		
TÍTULO: PLANO DE PREVENÇÃO CONTRA INCÊNDIO		
DESENHO : THAIS LOHMANN	DATA: JUNHO / 2017	ESCALA : 1/100
ÁREA: 1545,96m²		

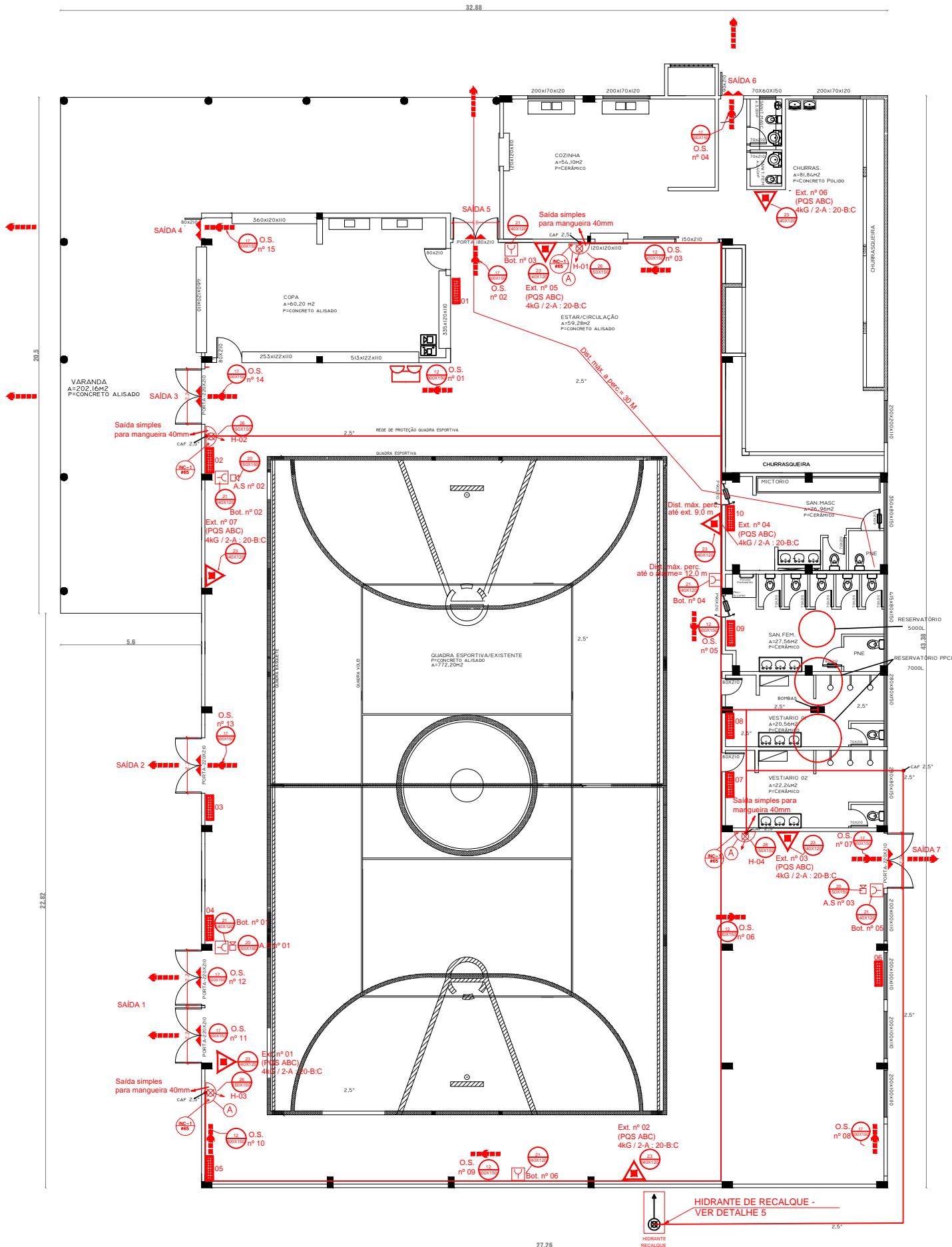

PLANTA BAIA ESPORTE CLUBE SETE DE SETEMBRO
PPCI

LEGENDA

TABELA 1 - Sinalização de Equipamentos		
20		Alarme sonoro
21		Chamado manual de alarme ou bomba de incêndio
23		Indicador de Incêndio
25		Extintor de Incêndio
26		Hidrante de Incêndio

TABELA 2 - Sinalização de orientação e salvamento		
12		Saída de emergência
13		Saída de emergência
14		Saída de emergência
16		Saída de emergência
17		Saída de emergência

SÍMBOLO	DESCRIÇÃO
	EXTINTOR PORTÁTIL DE PÓ QUÍMICO SECO
	EXTINTOR PORTÁTIL DE PÓ QUÍMICO SECO SOBRE RODAS
	CAMINHO À PERCORRER ROTA DE FUGA
	HIDRANTE SIMPLES
	ACIONADOR MANUAL/BOTONEIRA, INSTALADO A 1,20m DO PISO.
	AVISADOR SONORO MECÂNICO/ ELETRÔNICO, INSTALADO A 2,20m DO PISO
	RESERVATÓRIO DE INCENDIO.
	ROTA DE FUGA - SAÍDA FINAL
	ROTA DE FUGA - DIREÇÃO A SEGUIR
	CENTRAL DE DETECÇÃO E ALARME
	BATERIA DE ACUMULADORES PARA O SISTEMA DE DETECÇÃO E ALARME
	VIAS DE ACESSO INTERNO
	PÓRTECO DE ACESSO DE VIATURAS
	DISTPOSITIVO DE RECALQUE SIMPLES
	PRUMADA DE HIDRANTE NOMENCLATURA DA TUBULAÇÃO DIÂMETRO DA TUBULAÇÃO
	LÂMPADA DE LED
	Bloco Autônomo 5x 55w

ESPECIFICAÇÕES

- (A) CAIXA METALICA 60x90x20cm, MANGUEIRA TIPO 2 Ø38mm x 30,00m, (2 LANÇES DE 15,00m CADA), ESGUICHO Ø38mm REQUINTE Ø16mm

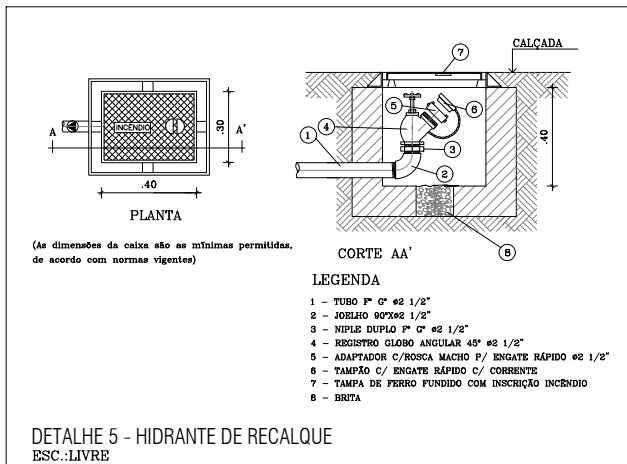
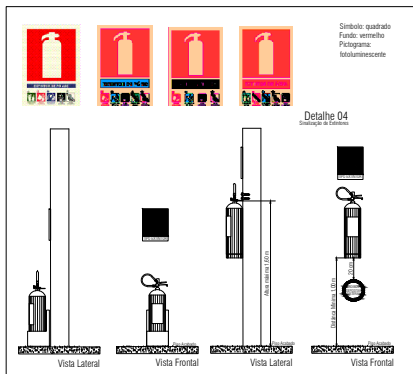
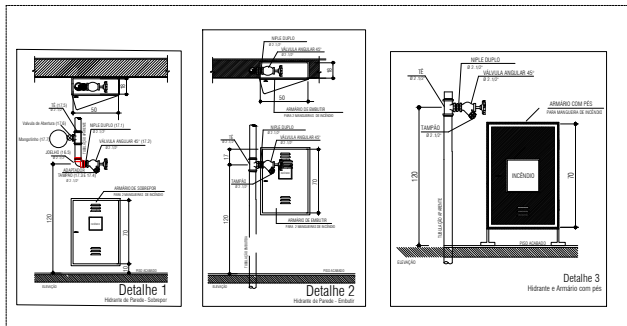

	<p>PREFEITURA MUNICIPAL ARCO DO MEIO / RS.</p> <p>ADMINISTRAÇÃO : 2017-2020</p> <p>RUA MONSENHOR JACOB SEGER - 156 - FONE 051-5716-1166 ARCO DO MEIO - RS.</p>
<p>PROFESSOR: PAULO HENRIQUE RUBIM BARBOSA</p> <p>ACADEMICO: PREFEITURA MUNICIPAL DE ARCO DO MEIO</p> <p>PROFESSOR:</p>	<p>NOME - ENDEREÇO: QUADRA ESPORTIVA SETE DE SETEMBRO BAIRRO SÃO CAETANO</p>
<p>PLANO DE PREVENÇÃO CONTRA INCÊNDIO</p>	
<p>FEITO POR: THAIS LOHMANN</p>	<p>DATA: JUNHO / 2017</p>
<p>ESCALA: 1/100</p>	<p>ÁREA: 1545,96m²</p>

	<p align="center">PREFEITURA MUNICIPAL ARROIO DO MEIO / RS.</p> <p align="center">ADMINISTRAÇÃO :</p> <p align="center">2013-2016</p> <p>RUA MONSIEUR JACOB SEGER - 136 - FONE 051-3716-1166</p> <p align="center">ARROIO DO MEIO - RS.</p>		
	<p>_____ _____</p>		
<p>SEMPRE LÍCIDO :</p> <p>SEMPRE DIRECIONAL :</p> <p>RECONHECIDO :</p>	<p>NOME - ENDEREÇO :</p> <p align="center">MODERNIZAÇÃO DE QUADRA ESPORTIVA RECREATIVA BAIRRO SÃO CAETANO</p>		
<p>PROPOSTA :</p> <p align="center">PLANTA DE SITUAÇÃO E LOCALIZAÇÃO</p>			
<p>RESENDA :</p> <p align="center">PL.</p>	<p>DATA :</p> <p align="center">ABRIL 2014</p>	<p>ESCALA :</p> <p align="center">1/ 250</p>	<p>ÁREA :</p> <p align="center">1547,63m2</p>

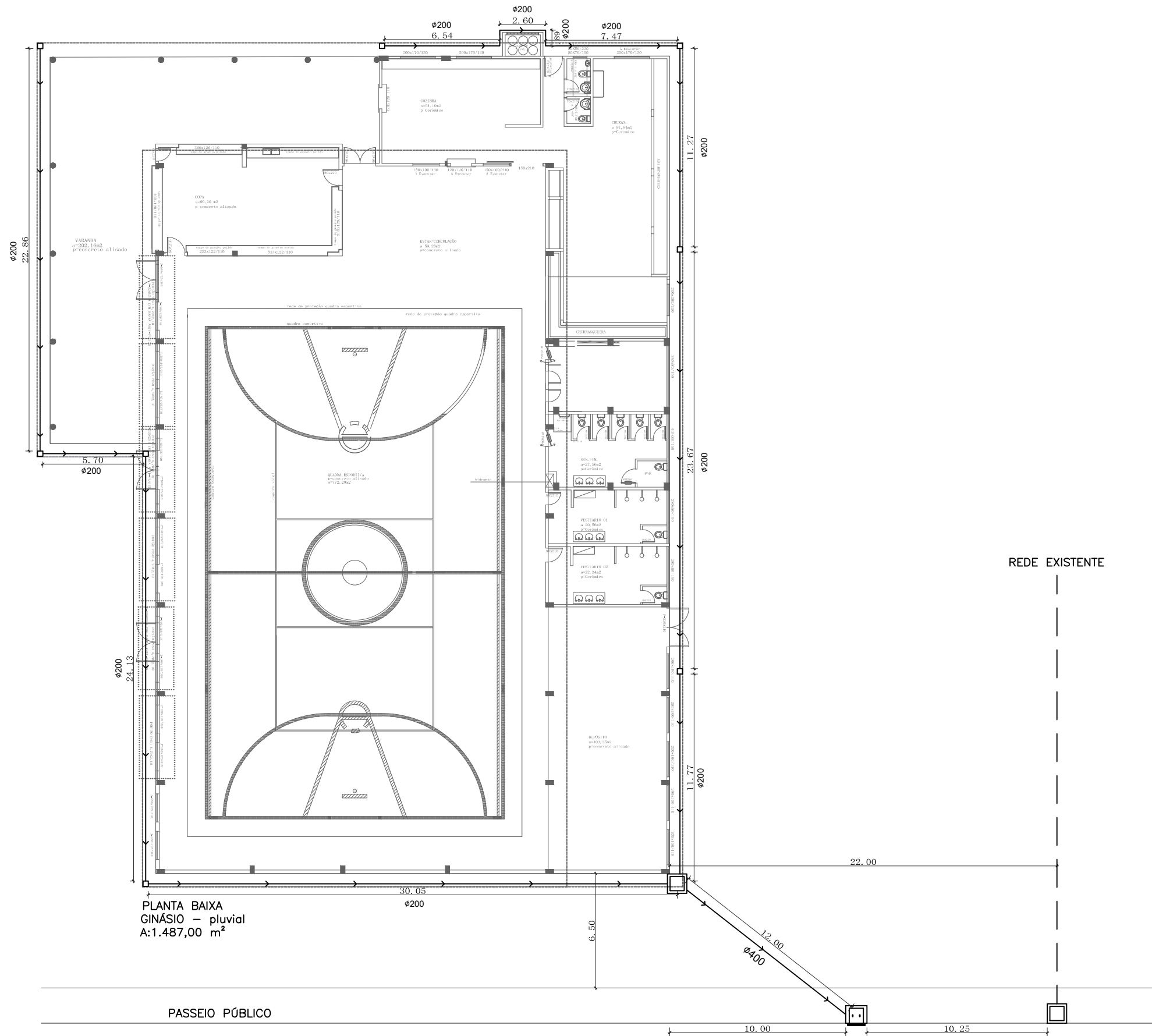

- LEGENDA
- CAIXA COLETORA - BOCA DE LOBO (Med. interna 80x80)
 - CAIXA DE PASSAGEM (Med. interna 80x80)
 - CAIXA DE COLETORA (Med. interna 30x30)

	PREFEITURA MUNICIPAL ARROIO DO MEIO / RS.		
	ADMINISTRAÇÃO : 2013-2016		
RUA MONSENHOR JACOB SEGER - 186 - FONE 051-3716-1166 ARROIO DO MEIO - RS.			
RESP. PROJETO :	PEDRO LUIZ DA SILVA	NOME - ENDEREÇO :	
RESP. EXECUÇÃO :	PEDRO LUIZ DA SILVA	MODERNIZAÇÃO DE QUADRA ESPORTIVA RECREATIVA	
PROPRIETÁRIO :		BAIRRO SÃO CAETANO	
PRANCHA :			
PLANTA BAIXA - Projeto Pluvial			
DESENHO :	DATA :	ESCALAS :	ÁREA :
PL	ABRIL 2014	1/75	1547,63m ²

CAIXA DE PASSAGEM

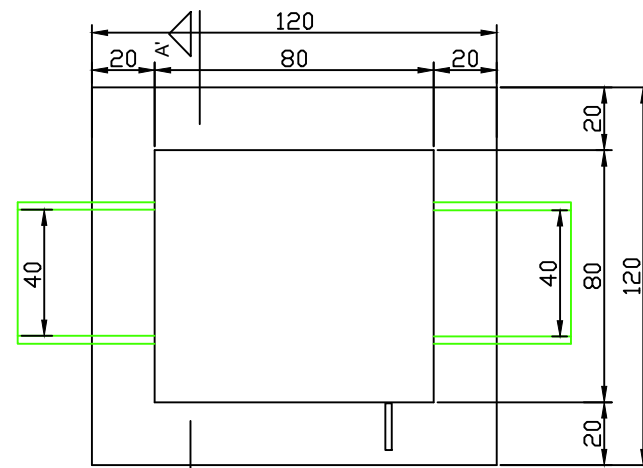

PLANTA BAIXA - CAIXA (0,70 x 0,70m)
Escala 1:50

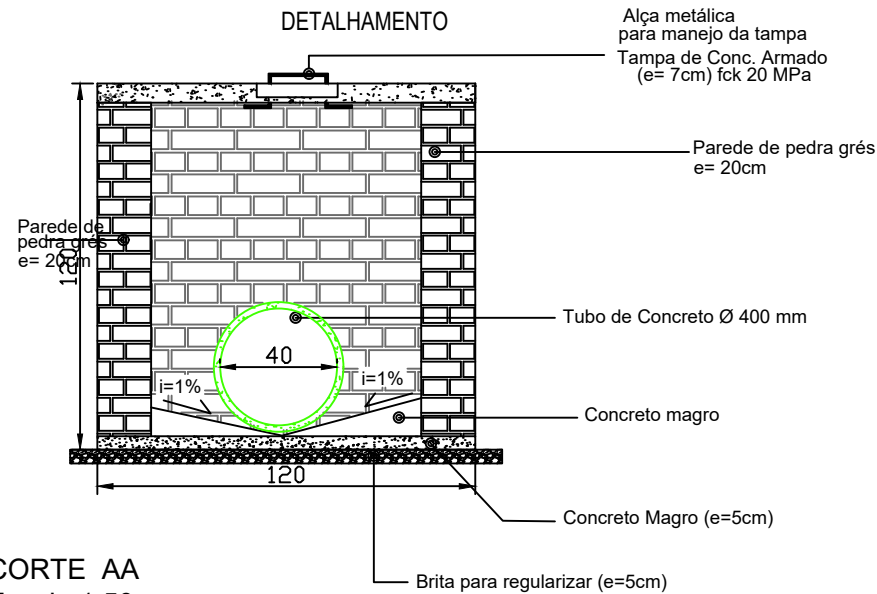

CORTE AA
Escala 1:50

Obs.: A altura total da caixa coletora poderá variar conforme as características do terreno

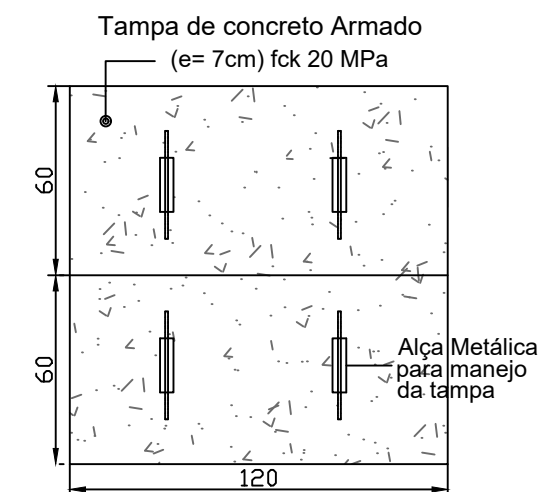

DETALHE - TAMPA
Escala 1:50

CAIXA DE PASSAGEM

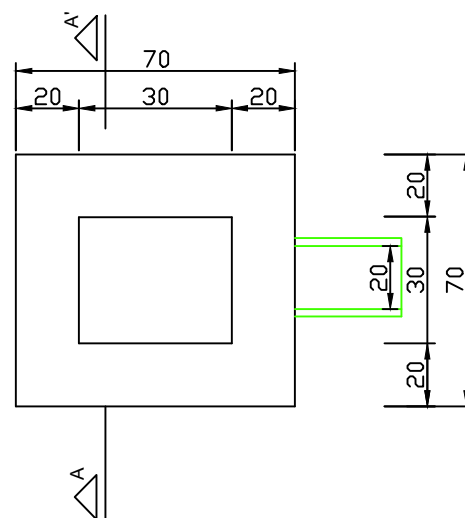

PLANTA BAIXA - CAIXA (1,20 x 1,20m)
Escala 1:50

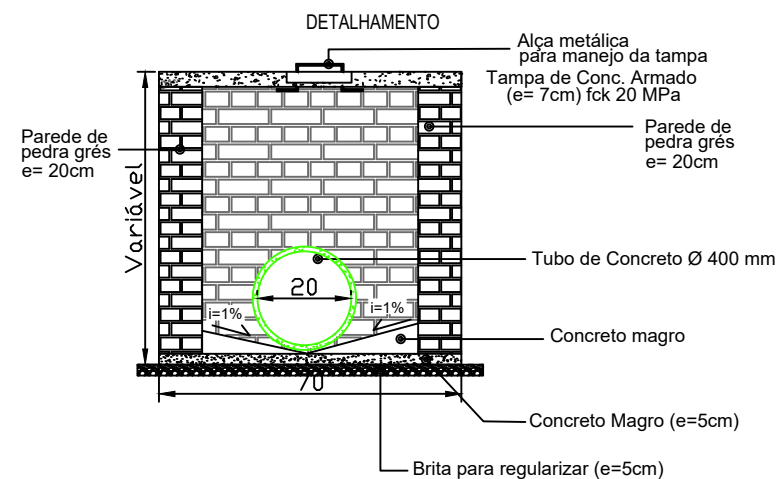

CORTE AA
Escala 1:50

Obs.: A altura total da caixa coletora poderá variar conforme as características do terreno

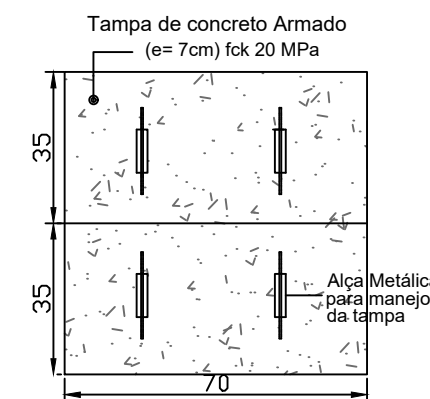

DETALHE - TAMPA
Escala 1:50

CAIXA COLETORA BOCA DE LOBO

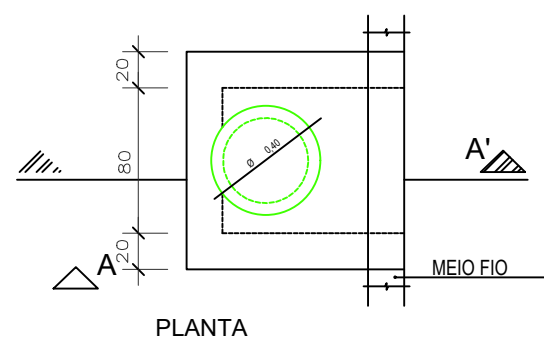

PLANTA

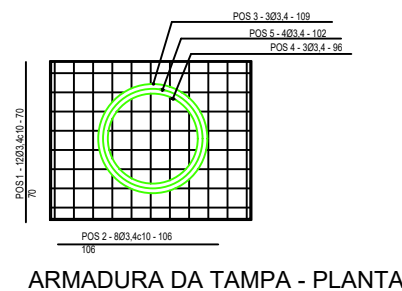

ARMADURA DA TAMPA - PLANTA

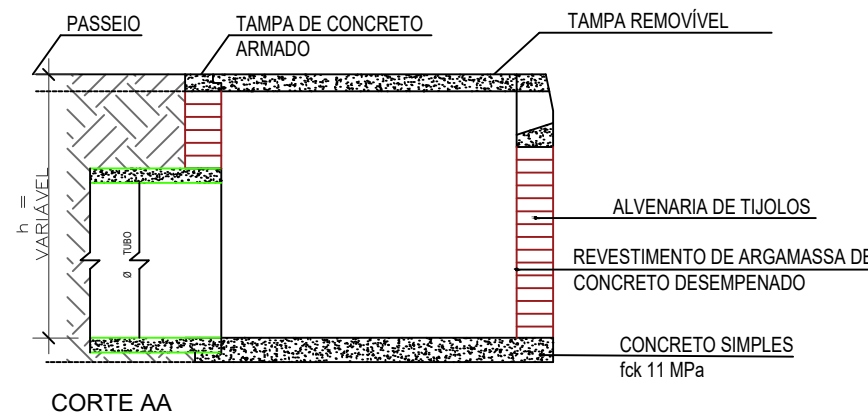

CORTE AA

	PREFEITURA MUNICIPAL ARROYO DO MEIO / RS.	
	ADMINISTRAÇÃO : 2013–2016 RUA MONSENHOR JACOB SEGER – 186 – FONE 051–3716–1166 ARROYO DO MEIO – RS.	
RESP. PROJETO : PEDRO LUIZ DA SILVA RESP. EXECUÇÃO : PEDRO LUIZ DA SILVA PROPRIETÁRIO :	NOME – ENDEREÇO : MODERNIZAÇÃO DE QUADRA ESPORTIVA RECREATIVA BAIRRO SÃO CAETANO	
PRANCHA : PLANTA BAIXA – Projeto Pluvial		
DESENHO : PL	DATA : ABRIL 2014	ESCALAS : Sem escala ÁREA : 1547,63m ²